CINEMA DU SENTIER

# PROGRAMME Juin 2022

| | | |
|---|---|---|
| Jeudi 2 juin à 20h30 | Prinzessin (VOst) | 1h41, 12/16 ans |
| Vendredi 3 juin à 20h30 | Doctor Strange in the Multiverse of Madness (3D) | 2h07, 12/14 ans |
| Samedi 4 juin à 18h00 | Hommes au Bord de la Crise de Nerfs | 1h37, 6/12 ans |
| Samedi 4 juin à 20h30 | Doctor Strange in the Multiverse of Madness (3D) | |
| Dimanche 5 juin à 17h00 | On y va ? | 1h55, 8 ans |
| Dimanche 5 juin à 19h00 | Hommes au Bord de la Crise de Nerfs | |
| Lundi 6 juin à 17h00 | On y va ? | |
| Lundi 6 juin à 19h00 | Prinzessin (VOst) | |
| Jeudi 9 juin à 20h30 | Le Passé Retrouvé | 1h35, 12/16 ans |
| Vendredi 10 juin à 20h30 | Top Gun : Maverick | 2h11, 12/12 ans |
| Samedi 11 juin à 18h00 | The Mushroom Speaks (VOst) | 1h30, 16 ans |
| Samedi 11 juin à 20h30 | Top Gun : Maverick | |
| Dimanche 12 juin à 17h00 | Le Passé Retrouvé | |
| Dimanche 12 juin à 19h00 | The Mushroom Speaks (VOst) | |
| Mercredi 15 juin à 16h00 | La Lanterne Magique : Vice Versa | |
| Mercredi 15 juin à 20h00 | A Mort La Sorcière<br>En Présence du Réalisateur Cyril Dépraz | |
| Jeudi 16 juin à 20h30 | C'est Magnifique ! | 1h38, 8/12 ans |
| Vendredi 17 juin à 20h30 | Jurassic World : Le Monde d'Après | 2h27, 12/14 ans |
| Samedi 18 juin à 18h00 | Hit The Road (VOst) | 1h33, 12/12 ans |
| Samedi 18 juin à 20h30 | Jurassic World : Le Monde d'Après | |
| Dimanche 19 juin à 17h00 | C'est Magnifique ! | |
| Dimanche 19 juin à 19h00 | Hit The Road (VOst) | |

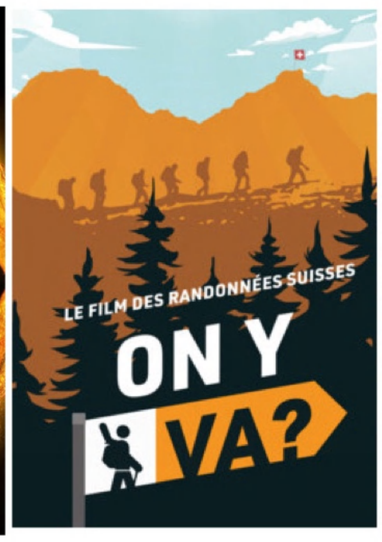


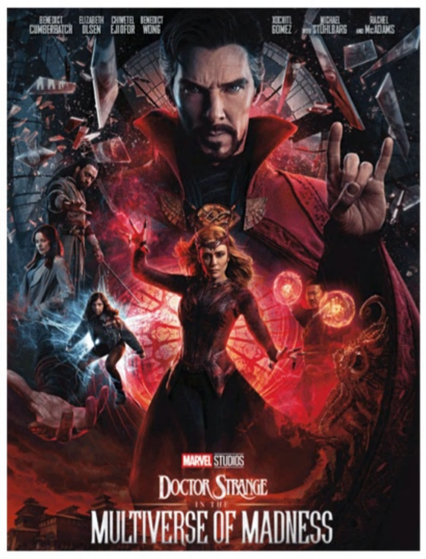

| | | |
|---|---|---|
| Mardi 21 juin à 20h00 | Spécial Cinémathèque : Les Glaneurs et La Glaneuse | 1h22, 2000 |
| Mercredi 22 juin à 15h00 | L'Incroyable Histoire du Facteur Cheval | 1h45, 10/12 ans |
| Jeudi 23 juin à 20h30 | Tom Medina | 1h40, 16/16 ans |
| Vendredi 24 juin à 20h30 | L'Homme Parfait | 1h25 |
| Samedi 25 juin à 18h00 | The Duke | 1h36, 8/12 ans |
| Samedi 25 juin à 20h30 | Tom Medina | |
| Dimanche 26 juin à 17h00 | L'Homme Parfait | |
| Dimanche 26 juin à 19h00 | The Duke | |

CHAQUE SEMAINE, L'ACTUALITÉ DE TON CINÉMA EST DANS CINEMASCOPE, LA CHRONIQUE CINEMA DE VAL-TV

www.cinebobine.ch